



# CẨM NANG HƯỚNG DẪN PHỤ HUYNH

Kính gửi Quý Vị Phụ Huynh hoặc Người Giám Hộ,

Trường chúng tôi sử dụng chương trình *Reading Horizons Discovery*® để giúp con quý vị phát triển các kỹ năng đọc cơ bản.

Chương trình này sử dụng các phương pháp đã qua nghiên cứu để giúp học sinh hiểu các nguyên tắc cũng như quy luật trong ngôn ngữ tiếng Anh—qua đó giúp các em đọc, đánh vần, và phát âm chính xác.

Vui lòng xem lại các trang kèm theo để biết cách hỗ trợ con quý vị khi em sử dụng chương trình này cả ở trường và ở nhà.

Qua việc khuyến khích con quý vị đáp ứng được các yêu cầu kèm theo, quý vị đang giúp con quý vị phát triển các kỹ năng đọc!

Trân trọng,

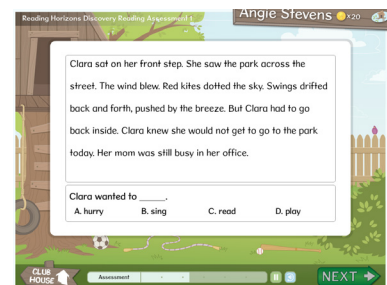
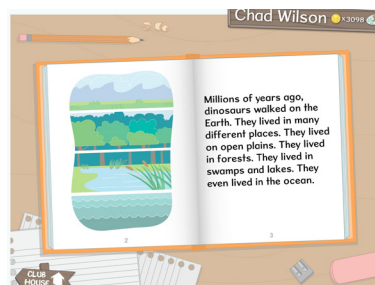
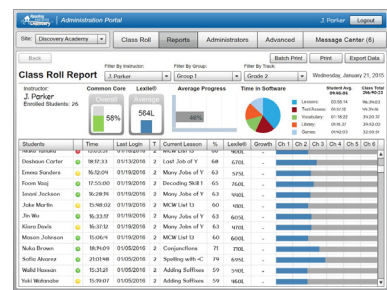

# Truy Cập Sử Dụng Ở Nhà

Phần giảng dạy trên phần mềm có thể truy cập được ở nhà, trên mạng trực tuyến hoặc qua máy iPad. Làm theo các hướng dẫn ở dưới để giúp con/người thân của quý vị truy cập chương trình này ở nhà:

Con quý vị sẽ truy cập qua cổng thông tin Clever của học khu các em.



## Truy Cập từ Máy iPad

Để truy cập chương trình trên máy iPad, quý vị phải có iPad 2 hoặc phiên bản tốt hơn.

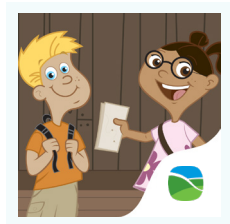

Reading Horizons  
Discovery® Clubhouse

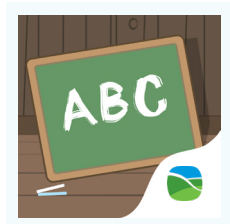

Reading Horizons  
Discovery® Vocab

Để sử dụng chương trình trên máy iPad, quý vị sẽ cần tải xuống các ứng dụng miễn phí sau đây từ Apple Store:

Sau khi tải xuống các ứng dụng này, con quý vị hoặc người thân của quý vị sẽ truy cập các ứng dụng đó bằng thông tin đăng nhập ghi trên. Các ứng dụng này tương thích với nhau. Học sinh chỉ cần mở Clubhouse và chương trình sẽ tự động chuyển qua lại giữa các ứng dụng khi cần.

## Thời Gian Sử Dụng Phần Mềm ở Nhà

Tôi khuyên con quý vị nên dành lượng thời gian trên phần mềm đó mỗi tuần ở nhà như sau:

\_\_\_\_\_ phút một ngày, \_\_\_\_\_ ngày một tuần.

# Các Lưu Ý Quan Trọng

## Nút Tiếp Theo

Phần mềm có các lựa chọn và hoạt động khác nhau, có thể truy cập được qua Clubhouse. Chúng tôi khuyến khích học sinh chọn nút “NEXT/TIẾP THEO” trên trang màn hình này bất kỳ khi nào có thể để di chuyển qua lại trong phần mềm. Khi nhấp nút “NEXT/TIẾP THEO”, là các học sinh đang đi con đường trực tiếp nhất dẫn đến kỹ năng đọc thông thạo. Con quý vị cũng nên thử các lựa chọn khác nhau trong Clubhouse, tuy nhiên nếu các em dành toàn bộ thời gian trong Clubhouse, thì các em sẽ không có cơ hội tiếp thu kiến thức học tập mà các em cần.

## Các Phần Đánh Giá

Có một loạt các đánh giá mà các học sinh phải hoàn thành vào thời điểm bắt đầu sử dụng chương trình phần mềm. Các phần đánh giá này được sử dụng để đánh giá những kiến thức mà học sinh biết để điều chỉnh giáo trình giảng dạy thích hợp. Các học sinh không cần phải hoàn thành tất cả các phần đánh giá này một lúc. Các em có thể quay lại hoàn thành bất kỳ lúc nào. Nếu con quý vị đang thực hiện một bài đánh giá dở chừng và đã hoàn thành thời gian học khuyến cáo cho ngày hôm đó, các em có thể dừng lại giữa chừng—những gì các em đã làm sẽ được lưu lại.

## Giải Đáp các Thắc Mắc của Học Sinh

Chúng tôi khuyến khích quý vị nên hỗ trợ con quý vị giải đáp bất kỳ thắc mắc nào của các em trong khi di chuyển qua lại hoặc sử dụng phần mềm (có một video trợ giúp mà quý vị có thể truy cập bằng cách nhấp vào la bàn trên Clubhouse và trợ giúp kỹ thuật [www.ReadingHorizons.com/support](http://www.ReadingHorizons.com/support)). Tuy nhiên, chúng tôi đề nghị quý vị không đọc các câu hỏi hay các bài đọc hoặc cho con quý vị biết câu trả lời cho các câu hỏi trong các bài kiểm tra đánh giá và bài học. Chỉ cần đề nghị em đoán ước chừng nếu em không biết câu trả lời. Các phần đánh giá và bài học đánh giá năng lực hiện tại của học sinh và sẽ có cách ứng phó thích hợp. Chúng tôi biết là quý vị muốn giúp đỡ, tuy nhiên cần bảo đảm là phần mềm này đánh giá trình độ kiến thức của con quý vị—chứ không phải là của quý vị!

