



家長指南

親愛的家長或監護人：

我們學校採用 *Reading Horizons Discovery*® 課程來幫助您的孩子建立基礎閱讀技能。

該課程使用基於研究的策略來幫助學生理解英語的規則和句型 — 從而提高閱讀、拼寫和發音的準確性。

請閱讀所附頁面，以了解如何在您的孩子在學校和家中使用該課程時為他/她提供支持。

通過鼓勵您的孩子達到所附的建議，您正在幫助您的孩子提高閱讀能力！

致禮

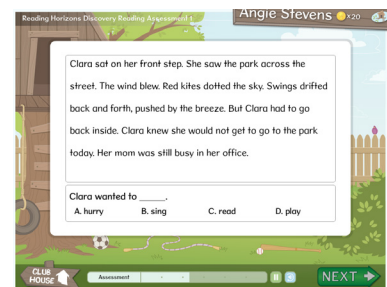
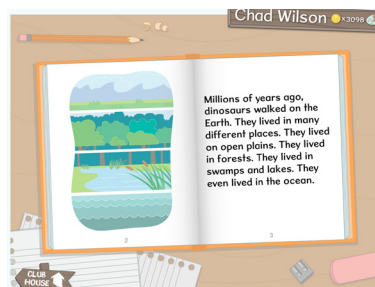
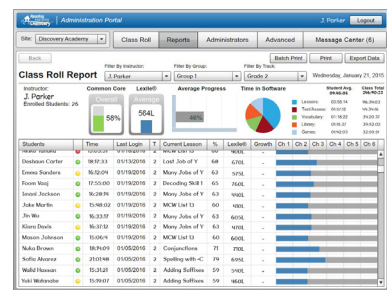

家庭訪問

我們的說明中的軟件部分可以在家中在線或使用 iPad 訪問。請按照以下說明幫助您的孩子/親人在家中訪問該課程：

您的孩子將通過校區 Clever 門戶訪問。



iPad 訪問

要在 iPad 上訪問該課程，您必須擁有 iPad 2 或更高版本。

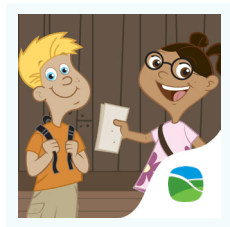

Reading Horizons
Discovery® Clubhouse



Reading Horizons
Discovery® Vocab

要在 iPad 上訪問該課程，您需要從 Apple Store 下載以下免費應用程序：

下載這些應用程序後，您的孩子或親人將使用上面列出的相同登錄信息訪問這些應用程序。這些應用程序無縫地一起工作。學生只需要打開 Clubhouse，它就會根據需要在應用程序之間自動切換。

在家使用軟件時間

我建議您的孩子每週在家中花以下時間使用該軟件：

每天 ____ 分鐘，每周 _____ 天。

重要說明

Next/下一步按鈕

該軟件包括可以通過 Clubhouse 訪問的不同選項和活動。我們鼓勵學生在瀏覽軟件時盡可能多地在此屏幕上選擇“NEXT/下一步”按鈕。通過單擊“NEXT/下一步”按鈕，學生可以步入獲得閱讀成功的最直接途徑。對您的學生來說，在 Clubhouse 中嘗試各種選項是件好事，但如果他們將所有時間都花在 Clubhouse 上，他們將不會收到所需的教學。

評估

在軟件課程開始時，學生必須完成一系列評估。評估用於衡量學生的知識水平，從而相應地滿足教學要求。學生不需要一次完成所有這些。他們可以隨時回來並完成任務。如果您的孩子正在進行評估，並且已經完成了一天的建議時間，那麼他們可以在評估中停下來 — 他們的進度將被保存。

解決學生遇到的問題

我們鼓勵您在瀏覽或使用軟件時向學生提供幫助，以解決他/她遇到的任何問題（通過單擊 Clubhouse 上的指南針和技術幫助（網址：www.ReadingHorizons.com/support）訪問幫助視頻）。但是，我們要求您不要閱讀問題或短文，也不要告訴學生評估和課程中各項的答案。只需告訴他/她猜測一下他/她是否陷入困境或不知道答案。評估和課程衡量學生的當前能力並做出相應的回應。我們知道您願意提供幫助，但是請確保該軟件是在了解您的孩子的知識水平 — 而不是您的！

