



# Ծնողների Լղեցույց

Հարգելի ծնող կամ խնամակալ,

Մեր դպրոցը օգտագործում է Reading Horizons Discovery® ծրագիրը՝ ձեր աշակերտին օգնելու համար ստեղծել հիմնարար ընթերցման հմտություններ:

Այս ծրագիրը օգտագործում է հետազոտությունների վրա հիմնված ռազմավարություններ՝ ուսանողներին օգնելու համար հասկանալ անգլերենի կանոններն ու օրինաչափությունները՝ հանգեցնելով ընթերցանության, ուղղագրության և արտասանության բարձր ճշգրտության:

Խնդրում ենք վերանայել կցված էջերը՝ սովորելու, թե ինչպես աջակցել ձեր ուսանողին, քանի որ նա օգտագործում է այս ծրագիրը և՛ դպրոցում, և՛ տանը:

Խրախուսելով ձեր երեխային բավարարել կցված առաջարկությունները, դուք օգնում եք ձեր երեխային զարգացնել իր կարողալու հմտությունները:

Հարգանքներով

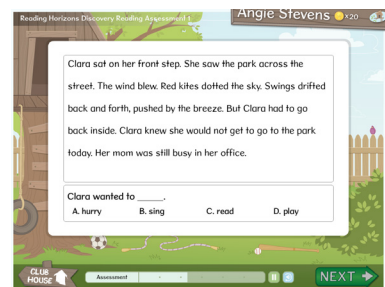
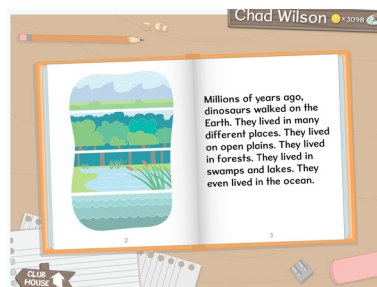
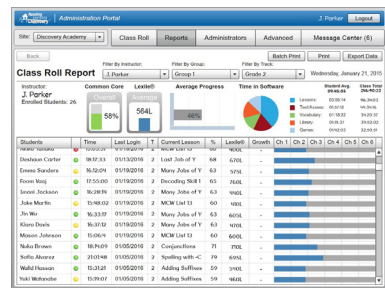

# ՏՈՒՆ ՄՈՒՆՈՒՄ

Հրահանգների ծրագրային մասը կարող է հասանելի լինել տանը կամ առցանց կամ iPad- ով: Հետևեք հետևյալ ցուցումներին՝ ձեր երեխային / սիրելիներին օգնելու համար մուտք ունենալ այս ծրագիրը ձեր տանը.

Ձեր ուսանողը մուտք կգործի իրենց շրջանի Clever պորտալով:



## iPad մուտք

Ծրագիրը iPad- ում մուտք գործելու համար պետք է ունենաք iPad 2 կամ ավելի մեծ ծրագիր:

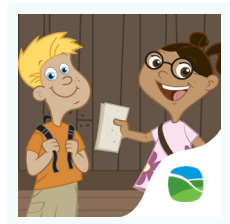

Reading Horizons  
Discovery® Clubhouse

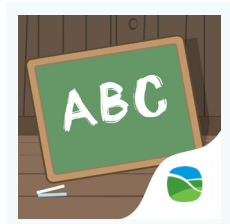

Reading Horizons  
Discovery® Vocab

Ծրագիրը iPad- ում օգտագործելու համար հարկավոր է ներբեռնել հետևյալ անվճար ծրագրերը Apple Store- ից.

Այս ծրագրերը ներբեռնելուց հետո ձեր երեխան կամ սիրվածը մուտք կգործի ծրագրեր՝ օգտագործելով վերը նշված նույն մուտքի տեղեկությունները: Ծրագրերը սահուն աշխատում են միասին: Ուսանողը պարզապես պետք է բացի Clubhouse- ը, և այն կփոխվի ծրագրերի միջև, երբ անհրաժեշտ է ինքնաբերաբար:

## Ծրագրային ապահովման ժամանակը տանը

Ես խորհուրդ եմ տալիս, որ ձեր երեխան ամեն շաբաթ տևից ծախսի հետևյալ ժամանակը՝ ծրագրով, տևից.

րոպե րոպե, շաբաթ օր: \_\_\_\_\_

# Կարևոր նշումներ

## Հաջորդ կոճակը

Ծրագիրը ներառում է տարբեր ընտրանքներ և գործողություններ, որոնց միջոցով կարելի է մուտք գործել Clubhouse: Մենք խրախուսում ենք ուսանողներին հնարավորինս հաճախ ընտրել «NEXT/Հաջորդ» կոճակը այս էկրանին, որքան հնարավոր է հաճախ, երբ ծրագրակազմն անցնում է: Կտտացնելով «NEXT/Հաջորդ» կոճակը, ուսանողներն ընթանում են կարդալու հաջողության առավել ուղիղ ուղին: Ձեր ուսանողի համար լավ է խաղալ տարբեր տարբերակներով Clubhouse- ում, բայց եթե նրանք ամբողջ ժամանակ անցկացնեն Clubhouse- ում, նրանք չեն ստանա իրենց անհրաժեշտ ցուցումները:

## Գնահատումներ

Կան մի շարք գնահատականներ, որոնք ուսանողները պետք է ավարտեն ծրագրային ծրագրի մեկնարկի ժամանակ: Գնահատումներն օգտագործվում են այն չափելու համար, թե ինչ է ուսանողը գիտի, որ համապատասխանաբար սպասարկում է: Ուսանողներին պետք չէ միանգամից լրացնել այս ամենը: Նրանք կարող են վերադառնալ և ավարտել ցանկացած պահի: Եթե ձեր երեխան գտնվում է գնահատման մեջտեղում և լրացրել է օրվա իրենց առաջարկած ժամանակը, ապա լավ է, որ նրանք կանգ առնեն գնահատման մեջտեղում. Նրանց առաջընթացը կփրկվի:

## Դիմելով ուսանողների հարցերին

Մենք խրախուսում ենք ձեզ օժանդակել ձեր ուսանողին ցանկացած հարցի վերաբերյալ, որը նա ունի իր ծրագրակազմը նավարկելու կամ օգտագործելու ընթացքում (կա օգնության տեսանյութ, որին հասանելի է `սեղմելով կողմնացույցը Clubhouse- ին և տեխնիկական օգնությունը [www.ReadingHorizons.com/support](http://www.ReadingHorizons.com/support)- ում): Այնուամենայնիվ, մենք խնդրում ենք, որ չկարդաք հարցերը կամ հատվածները, կամ ձեր ուսանողին չպատմեք գնահատումների և դասերի առարկաների պատասխանը: Պարզապես ասեք նրան `կռահելու համար, թե արդյոք նա խրված է, թե չգիտի պատասխանը: Գնահատումները և դասերը չափում են ուսանողի ներկայիս կարողությունները և համապատասխանաբար արձագանքում: Մենք գիտենք, որ դուք սիրում եք օգնել, բայց վստահ եղեք, որ ծրագրակազմը պարզում է այն, ինչ գիտի ձեր ուսանողը, ոչ թե այն, ինչ գիտեք:

